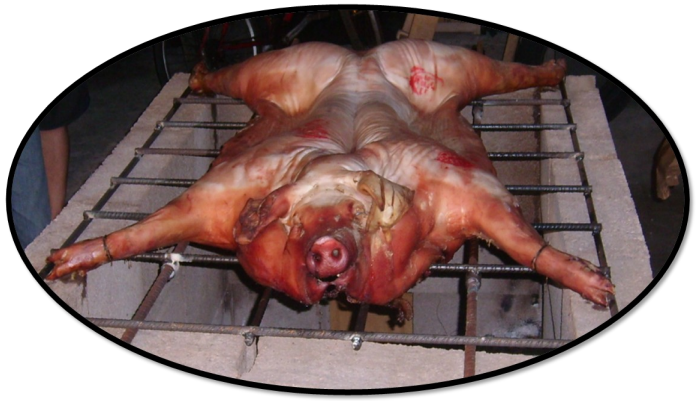

COCHINADA

Y concurso de montaditos y postres

Día 15 de Agosto a las 11:00h

Asaremos un Cochino al estilo Palmero o enterrado, de aproximadamente unos 70 o 90 Kg, de ahí la importancia de confirmar la asistencia con una semana de antelación, para reservar el Cochino. Estará entre 10 y 12 Horas horneándose, se estima que estará listo entre las 14:00 y las 15:00 Horas aproximadamente.

A partir de las 12:00 Horas, comenzara el concurso de montaditos, al que te invitamos a participar sin vergüenza y con imaginación en la elaboración de los mismos.
El concurso de postres será después de la jartada de Cochino, "sintiéndolo mucho por los más golosos".

¡¡¡No te la puedes perder!!!

Lugar: C/Arzobispo Elías Yanes Nº 78
(Trasera del pabellón Juan Ríos Tejera)
San Benito - La Laguna
Confirmar asistencia una semana antes

Aprovechando la visita que en el mes de Agosto nos harán los compañeros del Alpino Tabira de Durango. El Club de Caminantes y Montañeros La Taparucha de La Gomera y por Tenerife, el Grupo Montañero de Tenerife y el Club Montañeros de Nivaria, hemos organizado una serie pateos y actividades, en las islas de la Gomera y Tenerife, abiertas a todas las personas que quieran participar con nosotros.

Alpino Tabira

La Taparucha

Grupo Montañero de Tenerife

Montañeros de Nivaria

Pateos en la Gomera

Del 2 al 6 agosto.– Nos vamos a la Gomera a caminar con los compañeros del Alpino Tabira (País Vasco). Guiados por coordinadores de la Taparucha. Pernoctaremos en la Residencia Escolar de Vallehermoso, tendremos guagua alquilada para los traslados.

¡¡¡Plazas limitadas!!!

---

2 agosto.– Sábado. Tenerife, San Sebastián de la Gomera a las 19:00h.
Salida del aeropuerto de los Rodeos a los Cristanos 14:00h.
Traslado en guagua a la Residencia Escolar de Vallehermoso.

---

3 agosto.- Domingo. Plaza de la Constitución, Vallehermoso 9:00h.

El Sabinar, un bosque en equilibrio

Vallehermoso, Chijeré, Ermita de Santa Clara, Vallehermoso.
Duración estimada 6h.

---

4 agosto.– Lunes. Plaza de la Constitución, Vallehermoso 9:00h.

La Palmera Canaria, una cultura centenaria

Ruta.- 1º Vallehermoso, Chorros de Epina, Alojera.
Ruta.– 2º Chorros de Epina, Alojera.
No te olvides del bañador y las cholas...
Duración estimada 6 y 4h.

---

5 agosto.– Martes. Plaza de la Constitución, Vallehermoso 9:00h.

Las huellas del pasado

Plaza de Igualero, Chipude, El Cercado, Las Hayas, Arure.
Duración estimada 7h.

---

6 agosto.– Miércoles. Salida para Tenerife a las 10:30h.
Traslado en guagua a Candelaria y antigua estación de guaguas, La Laguna.

A patear Tenerife

Del 6 al 15 agosto.– A caminar con los compañeros del Alpino Tabira (País Vasco), que nos visitan para disfrutar de nuestra Isla con nosotros. Tendremos guagua alquilada para los traslados y recogidas en barco.

¡¡¡No te lo pierdas!!!
Acompáñanos...

---

6 agosto. -Miércoles. Candelaria 21:00h, antigua estación La Laguna 21:20h.

Del Mar a la Cumbre 0 - 4000

Salida de la Playa del Socorro (El Realejo), Tigaiga, Mirador de El Lance, Piedra de los Pastores, Roque del Peral, Montaña Blanca, Refugio de Altavista, Rambleta, Pico del Teide, Rambleta, Mirador de Pico Viejo, Pico Viejo, Roques de García, Parador Nacional.
(Existe la posibilidad de bajar en teleférico para quien lo desee, abonando el viaje).
¡¡¡Plazas limitadas!!!
Duración estimada entre 14 y 16h.

---

7 agosto.– Jueves. Candelaria 1:30h, antigua estación de La Laguna 1:50h.

De Montaña Blanca al Teide

Montaña Blanca, Refugio de Altavista, Rambleta, Pico Teide, Rambleta, Mirador de Pico Viejo, Pico Viejo, Roques de García, Parador Nacional.
(Existe la posibilidad de bajar en teleférico para quien lo desee, abonando el viaje).
¡¡¡Plazas limitadas!!!
Duración estimada entre 8 y 10h.

---

8 agosto.– Viernes. Candelaria 7:00h, intercambiador de S/Cruz 7:20h.
Igueste de San Andrés, El Pijaral, La Ensillada, Cabeza de Tejo, Chamorga, Roque Bermejo.

No te olvides del bañador y las cholas...

A las 17:00h regreso en barco de Roque Bermejo a San Andrés.
¡¡¡Plazas limitadas!!!
Duración estimada entre 7 y 8h.

---

8 agosto.– Viernes. Candelaria 9:00h, intercambiador de S/Cruz 9:20h.
El Bailadero, Alberge de Anaga, El Pijaral, La Ensillada, Cabeza de Tejo, Chamorga, Roque Bermejo.

No te olvides del bañador y las cholas...

A las 17:00h regreso en barco de Roque Bermejo a San Andrés.
¡¡¡Plazas limitadas!!!5
Duración estimada entre 6 y 7h.

---

9 agosto.– Sábado. Día libre
De turismo con los compañeros del Alpino Tabira.

---

10 agosto.– Domingo. Candelaria 5:00h, intercambiador de S/Cruz 5:20h.

Los Dos Faros de Anaga

Igueste de San Andrés, El Semáforo, Las Casillas, Cementerio de Anaga, Lomo las Bodegas, Chamorga, Tafada, Faro de Anaga, Las Palmas de Anaga, Benijo, Almaciga, Roque las Bodegas, Taganana.
No te olvides del bañador y las cholas...
A las 18:00h regreso pasando por la Punta del Hidalgo.
¡¡¡Plazas limitadas!!!
Duración estimada entre 6 y 7h.

---

10 agosto.– Domingo. Candelaria 5:00h, intercambiador de S/Cruz 5:20h.

Los Tres Faros de Anaga

Igueste de San Andrés, El Semáforo, Las Casillas, Cementerio de Anaga, Lomo las Bodegas, Chamorga, Tafada, Faro de Anaga, Las Palmas de Anaga, Benijo, Almaciga, Roque las Bodegas, Taganana, El Tachero, Playa de Tamadite, Barranco de Palo Hincado, Taborno, Las Carboneras, Chinamada, Faro de la Punta Hidalgo.
¡¡¡Plazas limitadas!!!
Duración estimada entre 12 y 14h.

---

11 agosto.– Lunes. Candelaria 8:00h, antigua estación de La Laguna 8:20h.
El Gaitero, GR 131, PR-35.1, la Caldera, Pinolere, Guachinche el Caminero.
¡¡¡Plazas limitadas!!!
Duración estimada 5h.

---

12 agosto.– Martes. Candelaria 7:30h, antigua estación de La Laguna 7:50h.
Los Silos, Cuevas Negras, Canal de Barranco Cochinos, Las Moradas, Los Silos.
¡¡¡Plazas limitadas!!!
Duración estimada entre 5 y 6h.

---

12 agosto.– Martes. Candelaria 7:30h, antigua estación de La Laguna 7:50h.

Monte del Agua

Los Silos, Cuevas Negras, Erjos, Monte del Agua, Las Moradas, Los Silos.
¡¡¡Plazas limitadas!!!
Duración estimada entre 8 y 9h.

---

13 agosto.–Miércoles. Antigua estación La Laguna 7:30h, Candelaria 7:50h.

Ventanas de Güimar

Mirador de Don Martin, Pista de Anocheza, Canal, las Ventanas, El Reventón, Las Coloradas, Siete Lomas Puente de Guaza.
¡¡¡Plazas limitadas!!!
Duración estimada entre 6 y 7h.

---

13 agosto.–Miércoles. Antigua estación La Laguna 7:30h, Candelaria 7:50h.

Ventanas de Güimar

Puente de Guasa, Camino Real del Sur, Pista de Anocheza, Canal, Las Ventanas, El Reventón, Las Coloradas, Siete Lomas, Puente de Guasa.
¡¡¡Plazas limitadas!!!
Duración estimada entre 8 y 10h.

---

14 agosto.–Jueves. Candelaria 6:30h, antigua estación de La Laguna 6:50h.

Barranco de Masca

Masca, Barranco de Masca, Playa de Masca.
No te olvides del bañador y las cholas...
A las 16:00h regreso en Barco a Los Acantilados de los Gigantes.
¡¡¡Plazas limitadas!!!
Duración estimada entre 4 y 5h.

---

14 agosto.–Jueves. Candelaria 6:30h, antigua estación de La Laguna 6:50h.

Barrancos de Masca y Natero

Masca, Barranco del Natero, Barranco de Masca, Playa de Masca.
No te olvides el frontal, unos escarpines, el bañador y las cholas...
A las 17:00h regreso en Barco a Los Acantilados de los Gigantes.
¡¡¡Plazas limitadas!!!
Duración estimada entre 6 y 7h.

Para facilitar la organización y poder coordinar con mayor exactitud la cantidad de personas que participan en cada actividad, necesitamos que confirmen la asistencia con una semana de antelación y si quieres ir a la Gomera necesitamos la confirmación con dos semanas de antelación.

---

15 agosto.– Viernes. 11:30h en la Calle Arzobispo Elías Yanes Nº78 (trasera del Pabellón, Juan Ríos Tejera) San Benito, La Laguna.

Cochinada

Tenderete de despedida de los compañeros del Alpino Tabara.

Cochino de unos 70 o 90kg, garbanzas, dos garrafones de vino del país, cerveza, refrescos, montaditos, postres caseros...

Y si eres vegetariano "es una pena", pero avisa con tiempo y te preparamos algo rico, rico...

Tendremos concursos de Montaditos y Postres, a los que todos están invitados a participar sin vergüenza ninguna.

Si quieres colaborar en la preparación del Cochino, pelar ajos, exprimir limones, dar la vuelta al cochino, traer unos churros al que pille de camino, que el chocolate se hace mientras velamos el cochino.

Y pá probar el vino, unos platos de asadura de la que arreglara Dña. Nieves y no es que lo diga yo por que sea mi madre, sino por elogios que recibe cada ves que la prepara . **Quedaremos a las 6:00h.**

Y recuerda traer a tus amigos, porque si se enteran y no los avisas, tendrás problemas. Esta es una buena disculpa para encontrarnos y disfrutar de una Cochinada de las que no se olvidan…

¡¡¡No vengas de etiqueta!!!

¡¡¡Plazas limitadas!!!
Duración estimada todo el día.